

## „Arbeitssicherheit und Gesundheitsschutz in Laboratorien“

Prof. Dr. Bernd Scheel (BG RCI)



Unfallkasse MV, Dipl.-Chem. Kornelia Lau; Rigo Lambrecht, M.Sc.

# Die verschiedenen Zweige der Sozialversicherung





# **Unfallkassen und Berufsgenossenschaften**

## **Deutsche Gesetzliche Unfallversicherung**

Ihre gesetzliche Unfallversicherung

# Geschäftsführung

Leistungsabteilung

Eingangssachbearbeitung

Unfallsachbearbeitung

Reha-Management

Widerspruch & Klage

Abteilung Recht u. Grundsatz

Sachgebiet Regress

IT

Sachgebiet Personal

Sachgebiet Finanzen,  
Beschaffung & Gebäude

Mitglieder & Beiträge

Präventionsabteilung

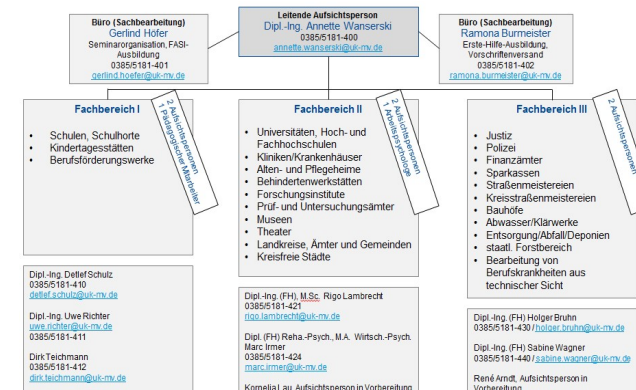

# Über uns – die Präventionsabteilung

## Büro (Sachbearbeitung)

Gerlind Höfer  
Seminarorganisation, FASI-Ausbildung  
0385/5181-401  
[gerlind.hoefer@uk-mv.de](mailto:gerlind.hoefer@uk-mv.de)

## Leitende Aufsichtsperson

Dipl.-Ing. Annette Wanserski  
0385/5181-400  
[annette.wanserski@uk-mv.de](mailto:annette.wanserski@uk-mv.de)

## Büro (Sachbearbeitung)

Ramona Burmeister  
Erste-Hilfe-Ausbildung, Vorschriftenversand  
0385/5181-402  
[ramona.burmeister@uk-mv.de](mailto:ramona.burmeister@uk-mv.de)

## Fachbereich I

- Schulen, Schulhorte
- Kindertagesstätten
- Berufsförderungswerke

2 Aufsichtspersonen  
1 Pädagogischer Mitarbeiter

Dipl.-Ing. Detlef Schulz / 0385/5181-410  
[detlef.schulz@uk-mv.de](mailto:detlef.schulz@uk-mv.de)

Dipl.-Ing. Uwe Richter / 0385/5181-411  
[uwe.richter@uk-mv.de](mailto:uwe.richter@uk-mv.de)

Dirk Teichmann / 0385/5181-412  
[dirk.teichmann@uk-mv.de](mailto:dirk.teichmann@uk-mv.de)

## Fachbereich II

- Universitäten, Hoch- und Fachhochschulen
- Kliniken/Krankenhäuser
- Alten- und Pflegeheime
- Behindertenwerkstätten
- Forschungsinstitute
- Prüf- und Untersuchungsämter
- Museen / Theater
- Landkreise, Ämter und Gemeinden
- Kreisfreie Städte

1 Aufsichtspersonen  
1 Arbeitspsychologe

Dipl.-Ing. (FH), M.Sc. Rigo Lambrecht  
0385/5181-421  
[rigo.lambrecht@uk-mv.de](mailto:rigo.lambrecht@uk-mv.de)

Dipl. (FH) Reha.-Psych., M.A. Wirtsch.-Psych.  
Marc Irmer / 0385/5181-424  
[marc.irmer@uk-mv.de](mailto:marc.irmer@uk-mv.de)

Dipl.-Chem. Kornelia Lau, AP i. V.

## Fachbereich III

- Justiz / Polizei
- Finanzämter
- Sparkassen
- Straßenmeistereien
- Kreisstraßenmeistereien / Bauhöfe
- Abwasser/Klärwerke
- Entsorgung/Abfall/Deponien
- staatl. Forstbereich
- Bearbeitung von Berufskrankheiten aus technischer Sicht

3 Aufsichtspersonen

Dipl.-Ing. (FH) Holger Bruhn  
0385/5181-430 / [holger.bruhn@uk-mv.de](mailto:holger.bruhn@uk-mv.de)

Dipl.-Ing. (FH) Sabine Wagner  
0385/5181-440 / [sabine.wagner@uk-mv.de](mailto:sabine.wagner@uk-mv.de)

Dipl.-Ing. (FH) René Arndt  
0385/5181-432 / [rene.arndt@uk-mv.de](mailto:rene.arndt@uk-mv.de)

## Aufgabe und Ziele der Prävention

- Sicherheit und Gesundheit bei der Arbeit
- **Risiken** für Leben und Gesundheit **vermindern**
- unvermeidbare **Gefahren beherrschbar machen**
- die Unternehmen/Träger der Einrichtung bei ihren Aufgaben im Bereich Arbeitssicherheit **beratend unterstützen**



# Präventionsleistungen

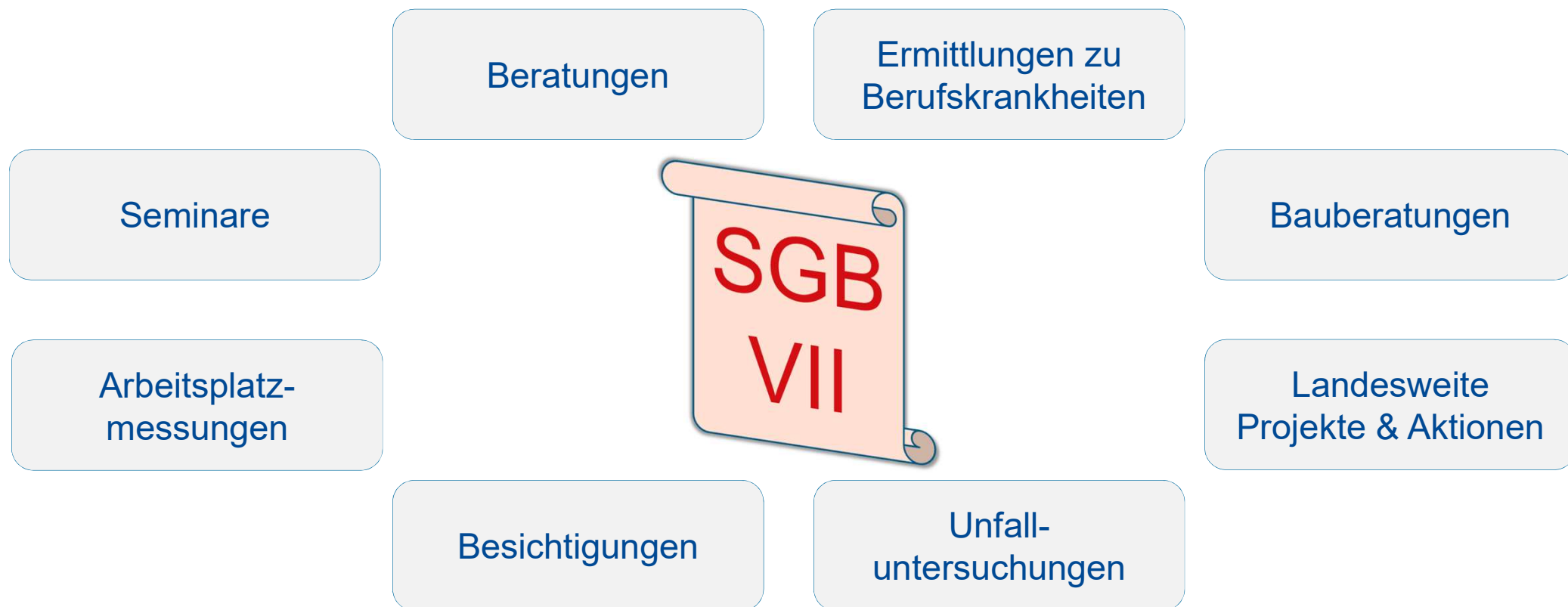

# Unser Auftritt



The screenshot shows the website for Unfallkasse Mecklenburg-Vorpommern. The navigation bar includes: UK MV, Versicherte & Leistungen, Prävention, Recht & Grundsatz, Mitgliedschaft, Service, and Kontakt. The main content area features several sections: 'Das Seminarprogramm 2017' with a 'Vorlesen' button, 'Zum Jubiläum: die Unfallkasse MV im Film' with a 'Vorlesen' button, '1. Neujahrsempfang der Unfallkasse MV' with a 'Vorlesen' button, and 'Jetzt anmelden: "Basketball in der Schule"' with a 'Vorlesen' button. A sidebar on the right lists services: Unfallmelder, Durchgangsarzte, Betriebliches Eingliederungsmanagement, Sichere Schule, Sicherer Kindergarten, and Sicheres Krankenhaus. Contact and info details are provided at the bottom of the sidebar.

# Unsere Seminare

## Betriebliches Eingliederungsmanagement (BEM)

**Seminarnummer:** A 35  
**Datum:** 22.03.17  
**Ort:** Güstrow  
**Teilnehmerkreis:** Führungskräfte, Personalräte und Beschäftigte in Verwaltungen

### Themenschwerpunkte:

- Grundlagen des Betrieblichen Eingliederungsmanagements (BEM)
  - Das Haus der Arbeitsfähigkeit
  - Der Work-Ability-Index
  - Einführung und Ziele des BEM
  - Ablauf und Akteure des BEM
- Erfahrungsaustausch
  - entlang des gesteuerten Heilverfahrens bis zur Klärung des verbliebenen Leistungsvermögens und der beruflichen Wiedereingliederung, in der gesetzlichen Unfallversicherung und darüber hinaus

**Beginn/Ende:** 9.00 Uhr – 15.30 Uhr  
**Seminarleiter:** Herr Dipl. (FH) Reha.-Psych. Marc Irmer, M.A.  
 Herr Dipl.-Ing. (FH) Lambrecht, M.Sc.  
**Referent:** Frau Sabine Heins M.A., Consult & Training Schwerin  
 Herr André Wandschneider, Leistungsabteilung UK

[anmelden](#)

[Nach oben](#)  [Drucken](#)

## Seminarorganisation:

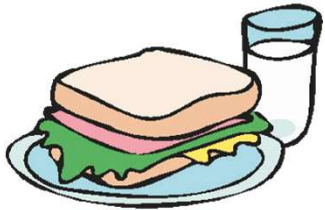

**10:00 - 10.30 Uhr Pause**

**12:00 - 13.00 Uhr Mittag**

**14:15 - 14.30 Uhr Pause**

- Teilnehmerlisten**
- Fahrtkostenerstattung**
- Teilnahmezertifikat**



**Wir wünschen Ihnen viel Spaß im Seminar...**